DELinéaire

TYPE:	PROJET:	QTÉ:

Linea AGRA, AGRB, AGRAb, AGRBb

Profilé en aluminium encastré anti-éblouissement pour bande DEL – Disponible en deux couleurs (aluminium et noir).

PROFILÉ EN ALUMINIUM:

- Le design réduit la vue directe de la source lumineuse.
- Découpe personnalisée à toute longueur, jusqu'à 1/16 de pouce près.
- Application simple avec aimants ou clips à ressort.
- Disponible avec lentille semi-opaque ou noire.
- Conception encastrée.
- Éclairage uniforme à la source.
- Disponible avec fil ou connecteur rapide de différentes longueurs. Sortie prévue pour les connections en série. Câbles d'extension vendus séparément.

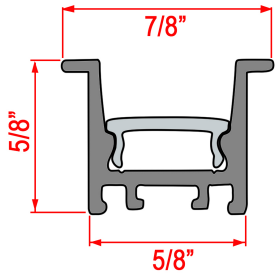

PEUT ACCUEILLIR 1 RANGÉE DE BANDE LED DE 10MM OU MOINS VENDUE PAR linearled.ca

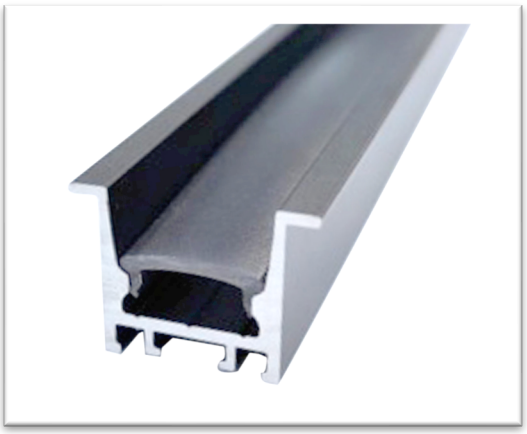

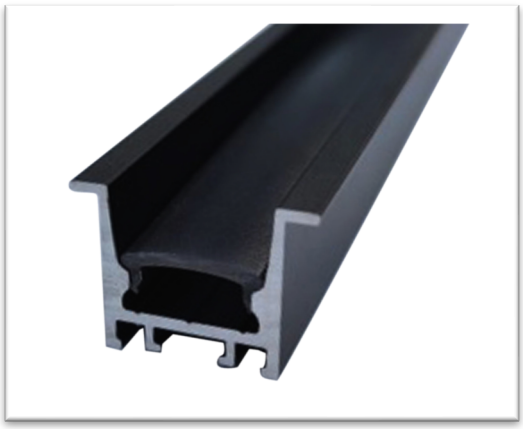

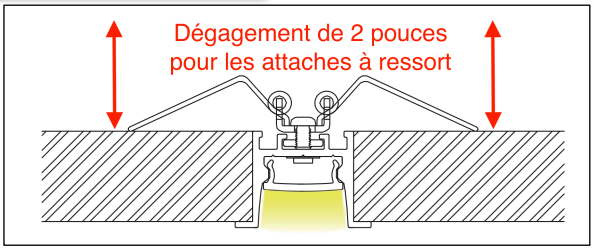

AGRA: Profilé en métal aluminium, lentille blanche semi-opaque | **AGRB:** Profilé en métal noir, lentille blanche semi-opaque | **AGRAb:** Profilé en métal aluminium, lentille noire | **AGRBb:** Profilé en métal noir, lentille noire

EN RAISON DE CONSTANTES AMÉLIORATIONS, L'INFORMATION CI-DESSUS PEUT ÊTRE MODIFIÉE SANS PRÉAVIS